XXIX JORNADAS DE INSPECCIÓN DE EDUCACIÓN DE CANARIAS

13 y 14 de mayo de 2021

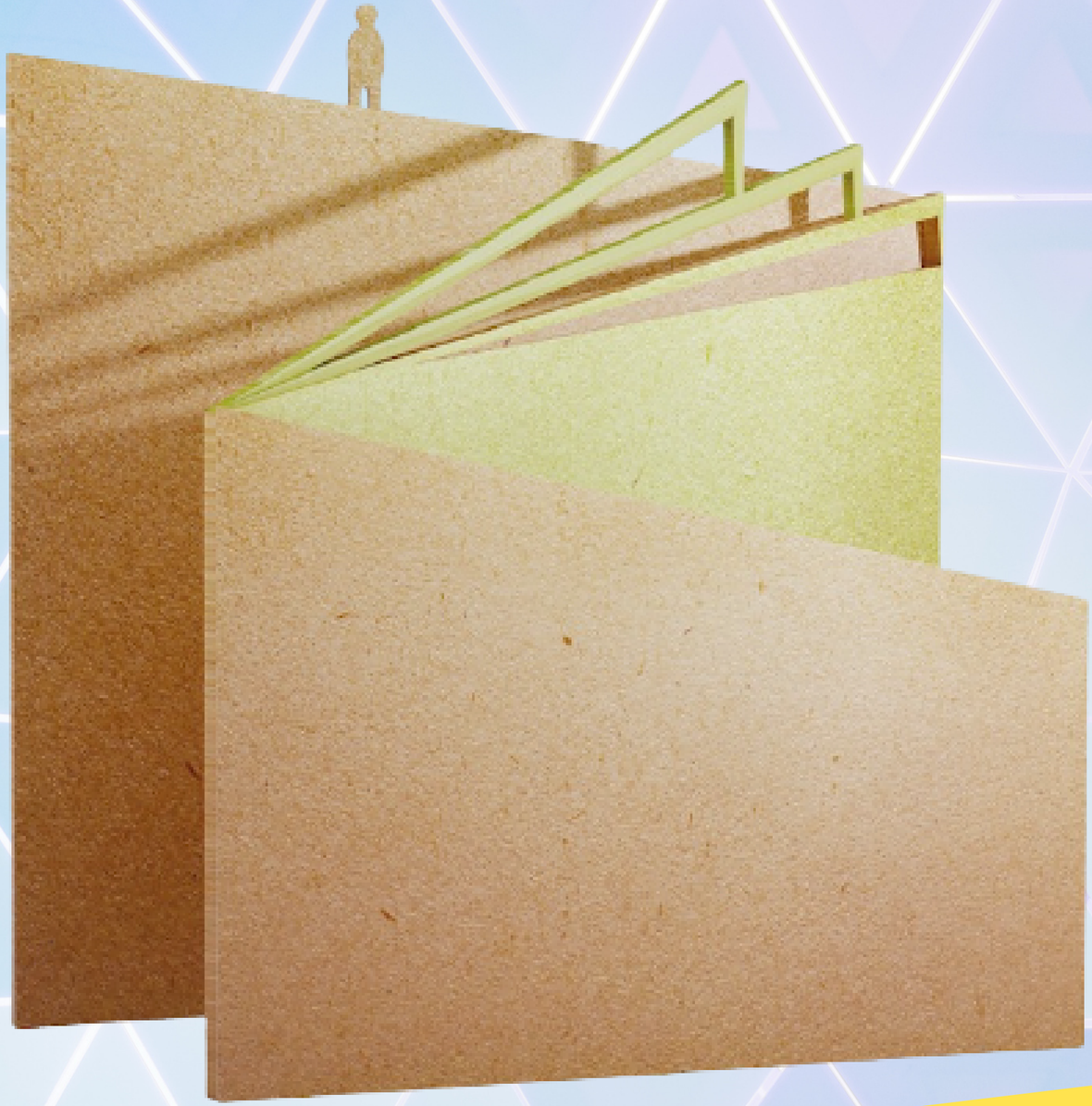

# La Inspección de Educación en Canarias ante la LOMLOE

## "Perspectivas de mejora de la calidad educativa"

Gobierno de Canarias
Consejería de Educación, Universidades, Cultura y Deportes

Gobierno de Canarias
Consejería de Educación, Universidades, Cultura y Deportes

# Nueva Ley, nuevos retos en educación

Las XXIX Jornadas de la Inspección de Educación de Canarias se presentan este curso de una forma diferente, pero igual de interesante. Por ello, hemos preparado unas Jornadas virtuales, dadas las características de la situación actual de pandemia por COVID-19 en la que estamos inmersos.

El Plan de Formación del Servicio de Inspección de Educación en Canarias, correspondiente al presente curso escolar, contempla varias acciones formativas cuyos objetivos están dirigidos a la **mejora de la calidad educativa** y al logro de actuaciones contempladas para el desarrollo de los ejes de intervención que vertebran el Plan de Trabajo Anual. Es por ello, que para seguir avanzando y mejorando la labor de la Inspección, estas XXIX Jornadas enfatizan dos objetivos primordiales:

1. Conocer los **aspectos más importantes que afectan al sistema educativo** con motivo de la **L**ey **O**rgánica de **M**odificación de la **L**ey **O**rgánica de **E**ducación (**LOMLOE**), la octava ley educativa de la democracia.
2. Complementar la formación específica del personal inspector para profundizar en una educación para el Siglo XXI.

# 13 de mayo de 2021

- 09:00 a 09:30 h. Inauguración de las Jornadas a cargo de la Excma. Sra. Consejera de Educación, Universidades, Cultura y Deportes, D.ª Manuela Armas Rodríguez, y el Sr. Inspector General, D. Felipe Cordero Lorenzo.

- 09:30 a 11:30 h. Conferencia: “La LOMLOE en el ejercicio de la Inspección de Educación”, a cargo de D. Antonio Montero Alcaide.

- 11:30 a 12:00 h. Descanso/Coffee break.

- 12:00 a 14:00 h. Conferencia: "La escuela que aprende", a cargo de D. Miguel Ángel Santos Guerra".

# 13 de mayo de 2021

09:00 a 09:30 h → Inauguración de las Jornadas

09:30 a 11:30 h → Conferencia → La LOMLOE en el ejercicio de la Inspección de Educación.

11:30 a 12:00 h → Descanso/ Coffee break

12:00 a 14:00 h → Conferencia → La escuela que aprende.

# 14 de mayo de 2021

- 09:00 a 10:30 h. Conferencia: "La LOMLOE. Por qué surge esta nueva Ley Orgánica y sus cambios más significativos", a cargo de la Excma. Sra. D.ª Nina Santana Dumpiérrez y de la Excma. Sra. D.ª Luz Martínez Seijo.

- 10:30 a 12:00 h. Comunicación y talleres.

- 12:00 a 12:30 h. Descanso/Coffee break.

- 12:30 a 14:00 h. Comunicaciones.

- 14:00 h. Clausura de las jornadas a cargo de la Ilma. Sra. Viceconsejera de Educación, Universidades y Deportes, D.ª M.ª Dolores Rodríguez González.

# 14 de mayo de 2021

**09:00 a 10:30 h** → **Conferencia** → La LOMLOE. Por qué surge esta nueva Ley Orgánica y sus cambios más significativos.

**10:30 a 12:00 h** →

- **Comunicación**: TGC. Alteraciones de las emociones y de la conducta.
- **Taller**: Mejora de la calidad educativa: rendimiento académico.
- **Taller**: Liderazgo y escuelas eficaces.

**12:00 a 12:30 h** → **Descanso/ Coffee break**

**12:30 a 14:00 h** →

- **Comunicación**: Interés superior del menor y menores en tiempos de pandemia.
- **Comunicación**: ATE. Instrumentos de evaluación online.

**14:00 h** → fin **Clausura de las Jornadas**

# Jueves, 13 de mayo de 2021

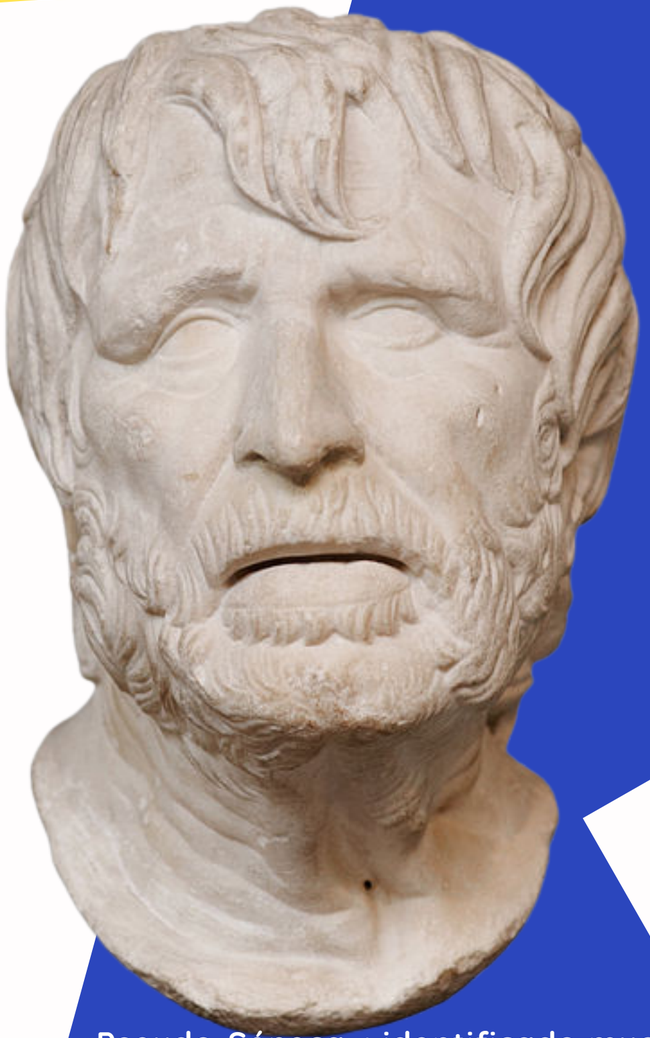

«Pseudo-Séneca»: identificado mucho tiempo como un busto del filósofo estoico, podría representar realmente a un poeta arcaico, posiblemente Hesíodo. Copia romana, Museo Británico.

*"La educación ayuda a la persona a aprender a ser lo que es capaz de ser".*

Hesíodo, poeta de la Antigua Grecia

## Jueves, 13 de mayo:
## de 9:00 a 9:30 horas

Acto de apertura de las jornadas a cargo de Excma. Sra. Consejera de Educación, Universidades, Cultura y Deportes, D.ª Manuela Armas Rodríguez, y el Sr. Inspector General, D. Felipe Cordero Lorenzo.

**Jueves, 13 de mayo: de 9:30 a 11:30 horas**

**Conferencia**

# La LOMLOE en el ejercicio de la Inspección de Educación

## D. Antonio Montero Alcaide

Docente en las distintas etapas del sistema educativo con dedicación profesional actual como inspector de educación, y profesor del Departamento de Didáctica y Organización Educativa de la Facultad de Ciencias de la Educación de la Universidad de Sevilla. Autor de libros y de publicaciones en revistas científicas de educación, así como en medios informativos o de divulgación educativa.

¿Qué cambios significativos genera la LOMLOE? Se analizarán las implicaciones que conlleva la LOMLOE para la Inspección y para los equipos directivos.

# DESCANSO

# COFFEE BREAK

13 de mayo
De 11:30 a 12:00 horas

**Jueves, 13 de mayo: de 12:00 a 14:00 horas**

**Conferencia**

# La escuela que aprende

## D. Miguel Angel Santos Guerra

Catedrático de Didáctica y Organización Escolar en la Universidad de Málaga. Cuenta con numerosas publicaciones sobre organización escolar, evaluación educativa, formación del profesorado, género, participación e investigación educativa.

La escuela es la unidad funcional de planificación, intervención, evaluación e innovación. Tiene un proyecto educativo colegiado para formar ciudadanos y ciudadanas que construyan una sociedad mejor. En las escuelas tenemos que formar no a los mejores del mundo sino a los mejores para el mundo. Se trata de reflexionar sobre todo aquello que tiene que aprender la escuela (no solo enseñar). El esquema de trabajo es sencillo: ¿Por qué tiene que aprender la escuela?, ¿qué es lo que tiene que aprender?, ¿cómo lo puede aprender?, ¿cómo puede ayudar la inspección y la dirección a que aprenda?, ¿qué dificultades personales e institucionales frenan o bloquean el aprendizaje?

# Viernes, 14 de mayo de 2021

Retratado por Joaquín Sorolla (1918). Hispanic Society of America (Nueva York). Sorolla se lo regaló a Machado «como un poema personal».

*"En cuestiones de cultura y de saber, solo se pierde lo que se guarda; solo se gana lo que se da".*

Antonio Machado

Viernes, 14 de mayo: de 09:00 a 10:30 h

# Conferencia

## La LOMLOE. Por qué surge esta nueva Ley Orgánica y sus cambios más significativos

## Ponentes

Excma. Sra. D.ª Nina Santana Dumpiérrez

Excma. Sra. D.ª María Luz Martínez Seijo

A lo largo de su amplia carrera profesional ha sido docente y directora de centros educativos públicos, inspectora de educación y ha ejercido diversos cargos en el ámbito educativo. Entre ellos, directora de la Alta Inspección en Canarias y directora territorial de la provincia de Las Palmas. Actualmente es senadora por la circunscripción electoral de Gran Canaria.

http://bit.do/lomloe

Profesora de Inglés en el IES Julián Marías. Diputada del PSOE por la provincia de Palencia en el Congreso de los Diputados desde 2015. Actualmente es secretaría del Área de Política Social, Integración y Cohesión del PSOE y secretaria ejecutiva de Educación y Universidades del PSOE. Como diputada, es portavoz de la Comisión de Educación y Formación Profesional.

# Viernes, 14 de mayo: de 10:30 a 12:00 h

COMUNICACIÓN

TGC. Alteraciones de las emociones y de la conducta.

TALLER

Mejora de la calidad educativa: rendimiento académico.

TALLER

Liderazgo y escuelas eficaces.

# TGC. Alteraciones de las emociones y de la conducta

**Viernes, 14 de mayo: de 10:30 a 12:00 h**

**http://bit.do/tgcemociones**

D.ª Luisa F. Olivera González y D.ª Noelia González Ramírez. Área de NEAE y Orientación Educativa y coordinadoras de los equipos de atención y asesoramiento para alteraciones de las emociones y de la conducta.

Estos estudiantes constituyen un colectivo especialmente vulnerable dentro del sistema educativo y es preciso ofrecerle respuestas que favorezcan su inclusión.

Este taller nos acercará a las funciones que debe desarrollar cada uno de los miembros que componen el 'Equipo de las Emociones', cuál es el perfil del alumnado al que atienden estos profesionales y la intervención que realizan con el alumnado, sus familias y el centro escolar.

Viernes 14 de mayo: de 10:30 a 12:00 h

-16

# Mejora de la calidad educativa: rendimiento académico

http://bit.do/tallerendimiento

Gobierno de Canarias

## D. Francisco Castellano González, inspector de educación.

La comunidad científica coincide en que son muchas las variables internas y de contexto de los centros educativos, que están relacionadas con el rendimiento del alumnado. Diversos estudios confirman la relación de las mismas con la mejora escolar en las primeras etapas educativas.

Tener información e intervenir en los centros es una tarea importante que se traduce en buenos resultados. Por otro lado, la Inspección Educativa tiene entre sus competencias asesorar e informar a los centros y comunidades educativas, sin embargo, las mejoras no avanzan al ritmo de las expectativas.

¿Acaso se ha desacelerado técnicamente la Inspección en este ámbito competencial? O tal vez ¿Ha ido perdiendo notabilidad pragmática, cargando su actuación de rutinas burocráticas, de poco calado, para los centros escolares?

Viernes, 14 de mayo: de 10:30 a 12:00 h

-17

# Liderazgo y escuelas eficaces

http://bit.do/escuelaeficaz

D. David Sánchez Rodríguez, docente en el CEIP Gran Canaria.

Graduado en Educación Primaria (Univ. Católica de Murcia). Premio Excelencia Educativa 2019 (Mejor Proyecto de Innnovación en Área de Dirección).

Dar la mejor versión de nosotros mismos es el objetivo que cualquier profesional afronta con la mayor esperanza. En el caso de la docencia, en ocasiones la falta de tiempo o de recursos, y las dosis de paciencia y esfuerzo que implica el trabajo impiden que algunos profesores ofrezcan su mejor versión.

# COFFEE BREAK

# DESCANSO

14 de mayo
De 12:00 a 12:30 horas

# Viernes, 14 de mayo: de 12:30 a 14:00 h

COMUNICACIÓN

Interés superior del menor y menores en riesgo en tiempos de pandemia.

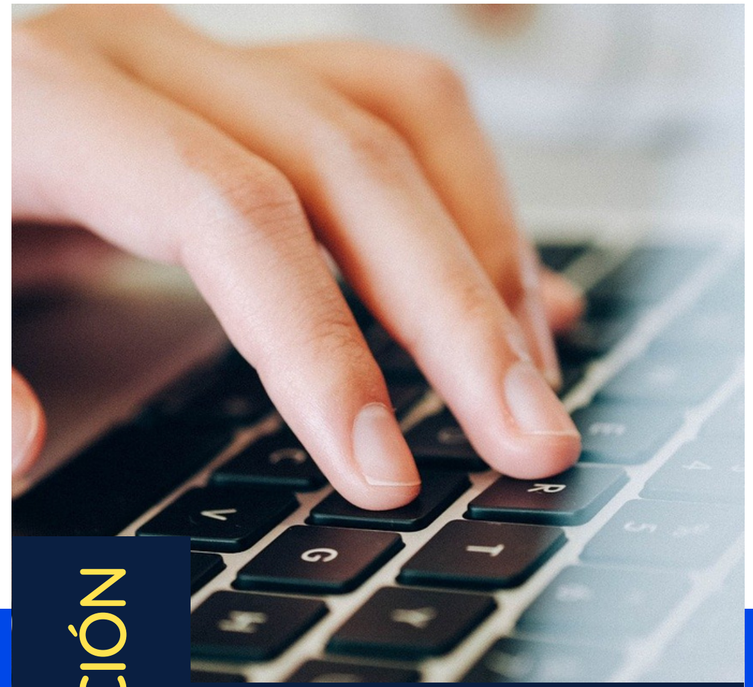

COMUNICACIÓN

ATE: Instrumentos de evaluación online.

Viernes, 14 de mayo: de 12:30 a 14:00 h

-20

http://bit.do/interesmenor

# Interés superior del menor y menores en riesgo en tiempos de pandemia

**D.ª Reyes del Carmen Martel Rodríguez, es Magistrada Juez del Juzgado de menores núm. 1 de Las Palmas, y presidenta de la asociación sin ánimo de lucro *UP2U Depende de ti*, cuyo objetivo es desarrollar un proyecto de ayuda integral que permita a todos los menores con problemas de conducta o en riesgo de exclusión integrarse de pleno en la sociedad.**

Reyes Martel atiende a menores de las islas de la provincia de Las Palmas. Los casos alcanzan cifras muy elevadas: 4243 menores a fecha 31 de diciembre de 2020, de los cuales 2084 están pendientes de determinar su edad, y otros 900 de la realización de pruebas óseas.

Estos menores en desamparo tienen "muchos boletos para entrar en los juzgados". El desarraigo y la conflictividad familiar empujan a los menores a cometer infracciones. La edad delictiva es de 14 a 18 años.

# ATE. Instrumentos de evaluación online

Equipo Técnico del Área de Tecnología Educativa (ATE) de la Dirección General de Ordenación, Innovación y Calidad.

Las herramientas digitales nos ofrecen múltiples opciones en la evaluación, entendiendo la misma como un ciclo integral en la recogida de evidencias del proceso de aprendizaje del alumnado.

Las TIC nos permiten evaluar al alumnado de forma más flexible, continua y ajustada a sus distintos ritmos de aprendizaje.

**Viernes, 14 de mayo: de 12:30 a 14:00 h**

-21

**http://bit.do/evaluacononline**

**Viernes, 14 de mayo: 14:00 h**

Acto de clausura de las jornadas a cargo de la Ilma. Sra. Viceconsejera de Educación, Universidades y Deportes, D.ª M.ª Dolores Rodríguez González.

**http://bit.do/clausurajornadas**

# Agradecidos/as de que formes parte de estas Jornadas y de tu compromiso con la educación en Canarias

«La unidad es la variedad, y la variedad en la unidad es la ley suprema del universo».
Isaac Newton (1642-1727)

Gobierno de Canarias
Consejería de Educación,
Universidades, Cultura y Deportes